

PEMERINTAH KABUPATEN JEMBER
KECAMATAN WULUHAN
DESA AMPEL



DOKUMEN

PENGADAAN BARANG DAN JASA
Pembangunan Jalan Paving
RW.014 Bulak Melati

Sumber Anggaran : Dana Desa (DD)

Rp 101.395.000

TAHUN ANGGARAN
2025



PEMERINTAH KABUPATEN JEMBER
KECAMATAN WULUHAN
DESA AMPEL

Jl. Puger Nomor 280, Wuluhan, Jember, Jawa Timur (68162)
HP : 085235028896, e-mail : desaampel280@gmail.com

Ampel, 20 Maret 2025

Kepada :

Nomor : 000.3.1/ 44 /35.09.11.02/2025 Yth. Sdr. Tim Pelaksana Kegiatan
Sifat : Penting Pengadaan Barang/Jasa
Jumlah : 1 (satu) bendel Desa Ampel
Perihal : **Pengadaan Barang** di -

AMPEL

Dalam rangka pelaksanaan Pembangunan Pembangunan Jalan Paving di RW.014 Bulak Melati yang di danai APBDesa Tahun Anggaran 2025, Kegiatan Bidang Penyelenggaraan Pembangunan Desa, maka dimohon Saudara agar dapat memproses pengadaan barang dengan pola: (Swakelala/Penyedia*) dengan: (Permintaan Penawaran/ Lelang*) sebagaimana spesifikasi Teknis atau HPS terlampir.

Demikian untuk dapat menjadi perhatian dan atas kerjasama yang baik disampaikan terima kasih.

Pelaksana Kegiatan dan Anggaran
Kasi Kesejahteraan

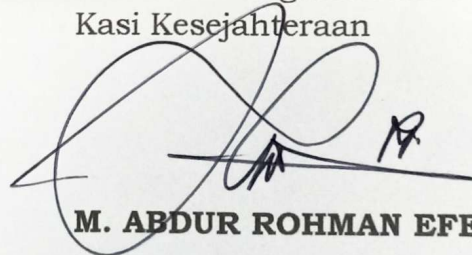

M. ABDUR ROHMAN EFENDI

Salinan disampaikan Kepada Yth :

- 1 Kepala Desa Ampel
- 2 Arsip



PEMERINTAH KABUPATEN JEMBER
KECAMATAN WULUHAN
DESA AMPEL

Jl. Puger Nomor 280, Wuluhan, Jember, Jawa Timur (68162)
HP : 085235028896, e-mail : desaampel280@gmail.com

SPESIFIKASI BARANG TEKNIS

Nama Kegiatan : Pembangunan Jalan Paving
Lokasi : RW.014 Bulak Melati
Tahun Anggaran : 2025

No	Nama Uraian Barang	Volume	Sat	Spesifikasi
1	Pasir Urug	33,00	m3	Lokal
2	Paving abu-abu tebal 6cm	614,00	m2	K300
3	Paving Uskup abu-abu tebal 6 cm	1.604,00	Bh	K300
4	Kansteen 10 x 20 x 40 cm	485,00	m	K300
5	Tanah Urug	41,00	m3	Lokal
6	Kayu lokal usuk 5/7	0,08	m3	Lokal
7	Semen	3,00	m3	SNI

Ampel, 20 Maret 2025
Pelaksana Kegiatan Anggaran (PKA)
Kasi Kesejahteraan

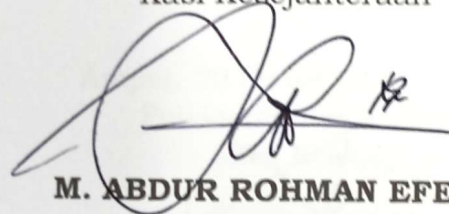

M. ABDUR ROHMAN EFENDI



**PEMERINTAH KABUPATEN JEMBER
KECAMATAN WULUHAN
DESA AMPEL**

Jl. Puger Nomor 280, Wuluhan, Jember, Jawa Timur (68162)
HP : 085235028896, e-mail : desaampel280@gmail.com

Formulir Survey HPS (Harga Perkiraan Sendiri)

No	Jenis Barang	Volume	Satuan	Harga Satuan	JUMLAH
1	Pasir Urug	33,00	m3	145.000	4.246.149
2	Paving abu-abu tebal 6cm	614,00	m2	75.000	40.864.189
3	Paving Uskup abu-abu tebal 6 cm	1.604,00	Bh	5.500	7.828.532
4	Kansteen 10 x 20 x 40 cm	485,00	m	75.000	32.278.716
5	Tanah Urug	41,00	m3	120.000	4.365.946
6	Kayu lokal usuk 5/7	0,08	m3	3.500.000	233.383
7	Semen	3,00	m3	60.000	159.730
Jumlah					89.976.644
Pajak (PPN dan PPh)					11.418.356
Biaya Angkut					-
Total					101.395.000

Ampel, 20 Maret 2025
Pelaksana Kegiatan Anggaran
Kasi Kesejahteraan

M. ABDUR ROHMAN EFENDI



PEMERINTAH KABUPATEN JEMBER
KECAMATAN WULUHAN
DESA AMPEL

Jl. Puger Nomor 280, Wuluhan, Jember, Jawa Timur (68162)
HP : 085235028896, e-mail : desaampel280@gmail.com

KERANGKA ACUAN KERJA (KAK)

Pengadaan Pekerjaan : Pembangunan Jalan Paving
Tahun Anggaran : 2025

1	Latar Belakang	: Gambaran umum singkat tentang pekerjaan yang akan dilaksanakan, lokasi pekerjaan, permasalahan terkait dengan kebutuhan barang yang akan diadakan
2	Maksud dan Tujuan	: a. Maksud b. Tujuan
3	Target / Sasaran	: Target/sasaran yang ingin dicapai dalam pengadaan barang
4	Nama Organisasi Pengadaan Barang	: Tim Pelaksana Kegiatan (TPK) Desa Ampel
5	Sumber Dana dan Perkiraan Biaya	: a. Sumber Dana : APB Desa Tahun Anggaran b. Total Perkiraan biaya yang diperlukan : Rp 101.395.000 (Seratus Satu Juta Tiga Ratus Sembilan Puluh Lima Ribu Rupiah)
6	Jangka Pelaksanaan Pekerjaan	: () Hari Kalender
7	Spesifikasi Teknis	: Spesifikasi barang/bahan yang akan diadakan, meliputi : Macam/Jenis Barang/bahan yang akan diadakan Fungsi/kegunaan barang/bahan Ukuran/Volume Cara pengiriman

Ampel, 20 Maret 2025
Pelaksana Kegiatan Anggaran
Kasi Kesejahteraan

M. ABDUR ROHMAN EFENDI



PEMERINTAH KABUPATEN JEMBER
KECAMATAN WULUHAN
DESA AMPEL

Jl. Puger Nomor 280, Wuluhan, Jember, Jawa Timur (68162)
HP : 085235028896, e-mail : desaampel280@gmail.com

DAFTAR HARGA DAN KUANTITAS

No	Uraian Nama Barang	Volume	Sat	Harga Satuan	Jumlah
1	Pasir Urug	33,00	m3	131.225	4.246.149
2	Paving abu-abu tebal 6cm	614,00	m2	67.875	40.864.189
3	Paving Uskup abu-abu tebal 6 cm	1.604,00	Bh	4.978	7.828.532
4	Kansteen 10 x 20 x 40 cm	485,00	m	67.875	32.278.716
5	Tanah Urug	41,00	m3	108.600	4.365.946
6	Kayu lokal usuk 5/7	0,08	m3	3.167.500	233.383
7	Semen	3,00	m3	54.300	159.730
Jumlah					89.976.644
Pajak					11.418.356
Biaya Angkut					-
Total					101.395.000



**TIM PELAKSANA KEGIATAN
DESA AMPEL
KECAMATAN WULUHAN KABUPATEN JEMBER**

Jl. Puger Nomor 280, Wuluhan, Jember, Jawa Timur (68162)
HP : 085235028896, e-mail : desaampel280@gmail.com

Ampel, 21 Maret 2025

Nomor : 000.3.1/ 45 /35.09.11.02/ 2025 Yth. Kepada :
Sifat : Penting Sdr. **Direktur / Pimpinan**
Lampiran : - di- **PT. Duta Bangsa Group**
Perihal : **Permintaan Penawaran** **Rambipuji**

Sehubungan dengan Pekerjaan :

Nama Pekerjaan : Pembangunan Jalan Paving

Alokasi Dana Sebesar : Rp 101.395.000

**Seratus Satu Juta Tiga Ratus Sembilan Puluh
Lima Ribu Rupiah**

Adapun spesifikasi teknis yang kami persyaratkan adalah :

NO	URAIAN NAMA BARANG	VOLUME	SATUAN
1	Pasir Urug	33,00	m3
2	Paving abu-abu tebal 6cm	614,00	m2
3	Paving Uskup abu-abu tebal 6 cm	1.604,00	Bh
4	Kansteen 10 x 20 x 40 cm	485,00	m
5	Tanah Urug	41,00	m3
6	Kayu lokal usuk 5/7	0,08	m3
7	Semen	3,00	m3

Apabila Saudara berminat dan bersedia melaksanakan pekerjaan penyediaan barang tersebut, diminta segera mengajukan surat penawaran harga. Surat penawaran dialamatkan kepada Ketua Tim Pelaksana Kegiatan (TPK) Desa Ampel dengan ketentuan sebagai berikut :

1. Surat penawaran dibuat rangkap 3 (tiga) dan sudah kami terima pada tanggal 24 Maret 2025;
2. Surat penawaran dilampiri :
 - a. daftar penawaran harga termasuk pajak, bea meterai dan jasa penggandaan;
 - b. kerangka acuan kerja;
 - c. surat pernyataan kebenaran usaha;
 - d. foto copy dokumen Perizinan Usaha (Profile Company)
 - e. foto copy Nomor Pokok Wajib Pajak (NPWP); dan
 - f. foto copy Nomor buku rekening Bank.

Demikian surat permintaan penawaran ini kami sampaikan atas perhatiannya disampaikan terima kasih.

Ketua Tim Pelaksana Kegiatan
Desa Ampel

M. KHOIRUDIN ARIJAL



**TIM PELAKSANA KEGIATAN
DESA AMPEL
KECAMATAN WULUHAN KABUPATEN JEMBER**

Jl. Puger Nomor 280, Wuluhan, Jember, Jawa Timur (68162)
HP : 085235028896, e-mail : desaampel280@gmail.com

Ampel, 21 Maret 2025

Nomor : 000.3.1 / 45 / 35.09.11.02 / 2025 Yth. Sdr. **Direktur / Pimpinan**
Sifat : Penting **UD. CAHAYA**
Lampiran : - di-
Perihal : **Permintaan Penawaran** **Ampel**

Sehubungan dengan Pekerjaan :

Nama Pekerjaan : Pembangunan Jalan Paving

Alokasi Dana Sebesar : Rp 101.395.000

**Seratus Satu Juta Tiga Ratus Sembilan Puluh
Lima Ribu Rupiah**

Adapun spesifikasi teknis yang kami persyaratkan adalah :

NO	URAIAN NAMA BARANG	VOLUME	SATUAN
1	Pasir Urug	33,00	m3
2	Paving abu-abu tebal 6cm	614,00	m2
3	Paving Uskup abu-abu tebal 6 cm	1.604,00	Bh
4	Kansteen 10 x 20 x 40 cm	485,00	m
5	Tanah Urug	41,00	m3
6	Kayu lokal usuk 5/7	0,08	m3
7	Semen	3,00	m3

Apabila Saudara berminat dan bersedia melaksanakan pekerjaan penyediaan barang tersebut, diminta segera mengajukan surat penawaran harga. Surat penawaran dialamatkan kepada Ketua Tim Pelaksana Kegiatan (TPK) Desa Ampel dengan ketentuan sebagai berikut :

1. Surat penawaran dibuat rangkap 3 (tiga) dan sudah kami terima pada tanggal 24 Maret 2025;
2. Surat penawaran dilampiri :
 - a. daftar penawaran harga termasuk pajak, bea meterai dan jasa pengandaan;
 - b. kerangka acuan kerja;
 - c. surat pernyataan kebenaran usaha;
 - d. foto copy dokumen Perizinan Usaha (Profile Company)
 - e. foto copy Nomor Pokok Wajib Pajak (NPWP); dan
 - f. foto copy Nomor buku rekening Bank.

Demikian surat permintaan penawaran ini kami sampaikan atas perhatiannya disampaikan terima kasih.

Ketua Tim Pelaksana Kegiatan
Desa Ampel

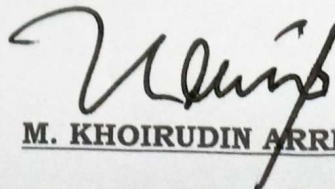
M. KHOIRUDIN ARRIJAL



DUTA BANGSA GROUP

CONCRETE BLOCK INDUSTRY

JL. Erlangga - Rowotamtu - Rambipuji - Jember

Telp. / Fax. (0331) 713554

Rambipuji, 24 Maret 2025

Nomor : 01/DBM-J-PH/III/2025 Yth. Kepada :
Sifat : Penting Sdr. Ketua TPK Desa Ampel
Lampiran : - di-
Perihal : **Penawaran Harga** Desa Ampel

Menanggapi Surat Permintaan Penawaran dari Ketua Tim Pelaksana Kegiatan Desa Ampel :

Nomor : 600.1.8/ 45 /35.09.11.02/ 2025
Tanggal : 21 Maret 2025
Perihal : Permintaan Penawaran

maka bersama ini kami mengajukan penawaran harga untuk melaksanakan pekerjaan tersebut

Adapun harga penawaran yang kami ajukan adalah sebesar

Rp 111.534.000 (Seratus Sebelas Juta Lima Ratus Tiga Puluh Empat Ribu Rupiah)

dengan rincian sebagaimana terlampir.

Sesuai dengan persyaratan yang diminta bersama ini kami sampaikan :

- daftar penawaran harga termasuk pajak, bea meterai dan jasa penggandaan;
- kerangka acuan kerja;
- surat pernyataan kebenaran usaha;
- foto copy dokumen Perizinan Usaha
- foto copy Nomor Pokok Wajib Pajak (NPWP); dan
- foto copy Nomor buku rekening Bank.

Demikian surat penawaran harga kami buat untuk menjadikan periksa.

PT. Duta Bangsa Group
Kepala Pemasaran

JEFRI ISTIONO



DUTA BANGSA GROUP

CONCRETE BLOCK INDUSTRY

JL. Erlangga - Rowotamtu - Rambipuji - Jember

Telp. / Fax. (0331) 713554

DAFTAR HARGA DAN KUANTITAS

No	Uraian Nama Barang	Volume	Satuan	Harga Satuan	Jumlah
1	Pasir Urug	33,00	m3	139.563	4.605.563
2	Paving abu-abu tebal 6cm	614,00	m2	72.188	44.323.125
3	Paving Uskup abu-abu t	1.604,00	Bh	5.294	8.491.175
4	Kansteen 10 x 20 x 40 cm	485,00	m	72.188	35.010.938
5	Tanah Urug	41,00	m3	115.500	4.735.500
6	Kayu lokal usuk 5/7	0,08	m3	3.368.750	253.138
7	Semen	3,00	m3	57.750	173.250
Jumlah					97.592.688
Pajak					13.941.813
Total					111.534.000

PT. Duta Bangsa Group
Kepala Pemasaran



JEFRI ISTIONO



DUTA BANGSA GROUP

CONCRETE BLOCK INDUSTRY

JL. Erlangga - Rowotamtu - Rambipuji - Jember

Telp. / Fax. (0331) 713554

SURAT PERNYATAAN KEBENARAN USAHA

Saya yang bertanda tangan dibawah ini :

Nama : JEFRI ISTIONO
No. KTP : 3514122902840002
Alamat : Rowotamtu Rambipuji Jember

Adalah benar-benar Kepala Pemasaran dari :

Nama Badan Usaha : PT. Duta Bangsa Group
Alamat : Rambipuji Jember

Demikian Surat Pernyataan ini dibuat dengan sebenar-benarnya dan Saya sanggup dituntut sesuai hukum yang berlaku apabila sebagian atau keseluruhan keterangan yang Saya nyatakan tidak benar, untuk selanjutnya dapat dipergunakan sebagaimana mestinya.

PT. Duta Bangsa Group

JEFRI ISTIONO



**TIM PELAKSANA KEGIATAN
DESA AMPEL
KECAMATAN WULUHAN KABUPATEN JEMBER**

Jl. Puger Nomor 280, Wuluhan, Jember, Jawa Timur (68162)
HP : 085235028896, e-mail : desaampel280@gmail.com

BERITA ACARA HASIL EVALUASI PENAWARAN

000.3.1/ 06 /35.09.11.02/2025

PEKERJAAN :

Pengadaan Barang/ Bahan Pembangunan Jalan Paving di RW.014 Bulak Melati

Pada hari ini Senin tanggal Dua Puluh Empat bulan Maret tahun Dua Ribu Dua Puluh Lima, yang bertandatangan di bawah ini :

Nama : M. KHOIRUDIN ARRIJAL
Jabatan : Ketua Tim Pelaksana Kegiatan Desa Ampel Kecamatan Wuluhan Kabupaten Jember

Berdasarkan :

1. Peraturan Bupati Jember Nomor 13 Tahun 2020 tentang Pedoman Tata Cara Pengadaan Barang/Jasa Di Desa;
2. Keputusan Kepala Desa Ampel Nomor 39 Tanggal 20 Januari 2025 tentang Penetapan Tim Pelaksana Kegiatan Tahun 2025
3. Surat Permintaan Penawaran kepada penyedia barang/jasa.

Sesuai kapasitas dan jabatan, telah melakukan penilaian harga barang/jasa sesuai dengan Surat Penawaran Harga dengan rekanan/Penyedia Barang/Jasa

1. **PT. Duta Bangsa Group**

Nilai Penawaran : Rp 111.534.000,00

2. **UD. CAHAYA**

Nilai Penawaran : Rp -

*) Harga tersebut sudah termasuk Pajak.

Demikian berita acara ini dibuat untuk dipergunakan sebagaimana mestinya.

Ketua TPK Desa Ampel

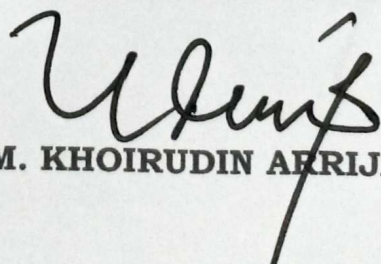
M. KHOIRUDIN ARRIJAL



**TIM PELAKSANA KEGIATAN
DESA AMPEL
KECAMATAN WULUHAN KABUPATEN JEMBER**

Jl. Puger Nomor 280, Wuluhan, Jember, Jawa Timur (68162)
HP : 085235028896, e-mail : desaampel280@gmail.com

Ampel, 25 Maret 2025

Nomor : 000.3.1/46/35.09.11.02/2025
Sifat : Penting
Empiran : -
Perihal : **Undangan**

Kepada :
Yth. Sdr. **Direktur / Pimpinan
PT. Duta Bangsa Group**
di -
Rambipuji

Menanggapi surat penawaran harga Saudara :

Nomor : 01/DBM-J-PH/III/2025
Tanggal : 24 Maret 2025
Perihal : Penawaran Harga

bersama ini kami sampaikan hal-hal sebagai berikut :

1. Setelah menerima dan mempelajari isi surat penawaran harga Saudara kami perlu melakukan klarifikasi dan negosiasi harga terhadap penawaran Saudara tersebut;
2. Untuk keperluan dimaksud kami mengharap kehadiran Saudara pada :
Hari : Rabu
Tanggal : 26 Maret 2025
Jam : 10.00 WIB
Tempat : Kantor Kepala Desa Ampel
Acara : Klarifikasi dan Negosiasi harga

Demikian atas perhatian dan kerjasamanya disampaikan terima kasih.

Ketua Tim Pelaksana Kegiatan
Desa Ampel

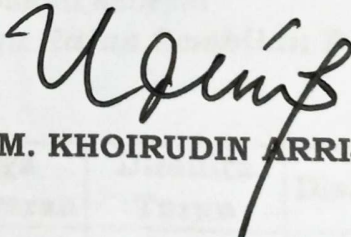
M. KHOIRUDIN ARRIJAL



**TIM PELAKSANA KEGIATAN
DESA AMPEL**
KECAMATAN WULUHAN KABUPATEN JEMBER
Jl. Puger Nomor 280, Wuluhan, Jember, Jawa Timur (68162)
HP : 085235028896, e-mail : desaampel280@gmail.com

BERITA ACARA KLARIFIKASI DAN NEGOSIASI HARGA

Nomor : 000.3.1/ 07 /35.09.11.02/2025

ada hari ini Rabu tanggal Dua Puluh Empat bulan Maret tahun Dua Ribu Dua Puluh
lima dengan mengambil tempat di Kantor Kepala Desa Ampel, kami yang bertanda
ngan di bawah ini :

1. Nama : M. KHOIRUDIN ARRIJAL
Jabatan : Ketua TPK Desa Ampel
Alamat : Dusun Krajan Desa Ampel
Selanjutnya disebut **PIHAK KESATU**

2. Nama : JEFRI ISTIONO
Jabatan : Kepala Pemasaran
Alamat : Rowotamtu Rambipuji Jember
Selanjutnya disebut **PIHAK KEDUA**

lah mengadakan Klarifikasi dan Negosiasi Harga pengadaan barang pada :

- a. Kegiatan/ Pekerjaan : Pembangunan Jalan Paving
- b. Lokasi : RW.014 Bulak Melati

ngan hasil sebagai berikut :

1. Harga yang diajukan oleh PT. Duta Bangsa Group sesuai Surat Penawaran :
Nomor : 01/DBM-J-PH/III/2025
Tanggal : 24 Maret 2025
Nilai : **Rp 111.534.000**
dinilai oleh Tim Pelaksana Kegiatan, masih dalam batas kewajaran.

2. Setelah dilakukan klarifikasi dan negoisasi, maka kedua belah pihak sepakat
untuk pengadaan dimaksud dengan harga disepakati sebesar

**Rp 101.395.000 Seratus Satu Juta Tiga Ratus Sembilan Puluh
Lima Ribu Rupiah**

O	Uraian Nama Barang	Volume	Satu an	Harga Penawaran	Diminta Turun	Disepakati
1	Pasir Urug	33,00	m3	159.500	143.550	145.000
2	Paving abu-abu tebal 6cm	614,00	m2	82.500	74.250	75.000
3	Paving Uskup abu-abu tebal 6 cm	1.604,00	Bh	6.050	5.445	5.500
4	Kansteen 10 x 20 x 40 cm	485,00	m	82.500	74.250	75.000
5	Tanah Urug	41,00	m3	132.000	118.800	120.000
6	Kayu lokal usuk 5/7	0,08	m3	3.850.000	3.465.000	3.500.000
7	Semen	3,00	m3	66.000	59.400	60.000

3. Kesepakatan lain yang dihasilkan pada saat klarifikasi dan negosiasi harga adalah bahwa masing-masing pihak bersepakat untuk menuangkan proses kerjasama ini dalam bentuk Surat Perjanjian Kerjasama yang akan dibuat setelah proses klarifikasi dan negosiasi harga disepakati dan ditandatangani oleh kedua belah pihak.

Demikian Berita Acara ini dibuat rangkap 2 (dua) dan mempunyai kekuatan hukum yang sama untuk dipertanggungjawabkan sesuai peraturan perundang-undangan yang berlaku.

PIHAK KEDUA

PIHAK KESATU

JEFRI ISTIONO

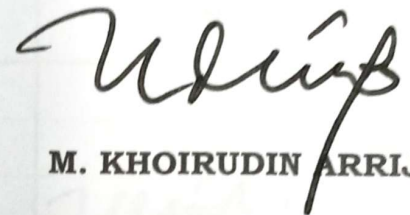
M. KHOIRUDIN ARRIJAL



PEMERINTAH KABUPATEN JEMBER
KECAMATAN WULUHAN
DESA AMPEL

Jl. Puger Nomor 280, Wuluhan, Jember, Jawa Timur (68162)
HP : 085235028896, e-mail : desaampel280@gmail.com

SURAT PERJANJIAN KERJASAMA

Pengadaan barang/bahan di Desa Ampel Kecamatan Wuluhan Kabupaten Jember
Propinsi Jawa Timur.

Nomor : 000.3.1/ 04 /35.09.11.02/2025
Tanggal : 09 April 2025

A Yang bertanda-tangan di bawah ini kami :

I Nama : M. ABDUR ROHMAN EFENDI
Jabatan : Kasi Kesejahteraan
Alamat : Dusun Sambiringik Desa Ampel

Berdasarkan Surat Keputusan Kepala Desa Ampel Nomor 38, Tanggal 20 Januari 2025 bertindak Sebagai Pelaksana Kegiatan Anggaran Desa Ampel, yang selanjutnya disebut **PIHAK KESATU**.

II Nama : JEFRI ISTIONO
Jabatan : Kepala Pemasaran
Alamat : Rowotamtu Rambipuji Jember
Selanjutnya disebut **PIHAK KEDUA**.

B Dengan ini setuju untuk melakukan perjanjian berdasarkan proses permintaan penawaran :

- a Jenis Kegiatan : Pembangunan Jalan Paving
- b Lokasi : RW.014 Bulak Melati
- c Uraian Pekerjaan : Penyediaan bahan material
- d Uraian Nilai Pekerjaan : **Rp 101.395.000,00**

No	Jenis Barang / Pekerjaan	Volume	Satuan	Harga
1	Pasir Urug	33,00	m3	4.785.000
2	Paving abu-abu tebal 6cm	614,00	m2	46.050.000
3	Paving Uskup abu-abu tebal 6 cm	1.604,00	Bh	8.822.000
4	Kansteen 10 x 20 x 40 cm	485,00	m	36.375.000
5	Tanah Urug	41,00	m3	4.920.000
6	Kayu lokal usuk 5/7	0,08	m3	263.000
7	Semen	3,00	m3	180.000
JUMLAH				101.395.000

Seratus Satu Juta Tiga Ratus Sembilan Puluh Lima Ribu Rupiah

- e Waktu Pelaksanaan adalah 15(lima belas) hari, terhitung sejak penandatanganan surat perjanjian ini
- f Cara Pembayaran :
 - 1. Tidak ada uang muka
 - 2. Pembayaran dilakukan bertahap sesuai dengan prestasi kemajuan pekerjaan pelaksanaan menurut bukti "pemeriksaan" yang telah dilakukan oleh Tim Pelaksana Kegiatan Desa Ampel

g Persyaratan : Sesuai Persyaratan Umum terlampir
h Ketentuan Lain :

i 1.

Pembatalan Kontrak.

Bila dalam waktu 7 (tujuh) hari kalender setelah penandatanganan surat perjanjian ini, belum ada kegiatan pelaksanaan, maka PIHAK KESATU berhak memutuskan hubungan kontrak kerja dengan Pihak Kedua dan mengalihkan kepada Pihak Lain, tanpa memberitahukan kepada Pihak Kedua, dan kontrak kerja ini gugur dengan sendirinya.

2. Biaya materai menjadi kewajiban Pihak Kedua.
3. Perjanjian ini dibuat rangkap 2 (dua), dengan materai 10000

PIHAK KEDUA



JEFRI ISTIONO

PIHAK KESATU
Kasi Kesejahteraan

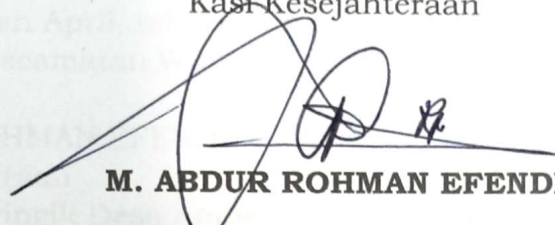

M. ABDUR ROHMAN EFENDI

Mengetahui,
Kepala Desa Ampel



H. SHOLEH



PEMERINTAH KABUPATEN JEMBER
KECAMATAN WULUHAN
DESA AMPEL

Jl. Puger Nomor 280, Wuluhan, Jember, Jawa Timur (68162)
HP : 085235028896, e-mail : desaampel280@gmail.com

SURAT PERINTAH KERJA

Nomor : 000.3.1/ 47 /35.09.11.02/2025

PEKERJAAN :

PENGADAAN BARANG / BAHAN

Pembangunan Jalan Paving di RW.014 Bulak Melati

ada hari ini Rabu, tanggal Sembilan, bulan April, tahun Dua Ribu Dua Puluh Lima, bertempat di Kantor Kepala Desa Ampel Kecamatan Wuluhan kami yang bertanda tangan dibawah ini :

1. Nama : M. ABDUR ROHMAN EFENDI
Jabatan : Kasi Kesejahteraan
Alamat : Dusun Sambiringik Desa Ampel

Berdasarkan Keputusan Kepala Desa Ampel Nomor 38 Tanggal 20 Januari 2025 tentang Penetapan Pelaksana Pengelolaan Keuangan Desa Tahun 2025, selanjutnya atas nama Pelaksana Kegiatan Anggaran disebut PIHAK KESATU

dengan

2. Nama : JEFRI ISTIONO
Jabatan : Kepala Pemasaran
Nama Perusahaan : PT. Duta Bangsa Group
Alamat : Rowotamtu Rambipuji Jember
Dalam hal ini bertindak dan atas nama Perusahaan, selanjutnya disebut PIHAK KEDUA.

sejika dengan ini kedua belah pihak telah sepakat dan menyetujui semua ketentuan-tentuan dan syarat-syarat yang tercantum dalam pasal sebagai berikut :

Pasal 1

UMUM

Kata-kata dan ungkapan-ungkapan dalam Surat Perintah Kerja (SPK) ini mempunyai arti yang sama sebagaimana yang tertuang didalam syarat-syarat Surat Perintah Kerja (SPK) dibawah ini.

Syarat-syarat Surat Perintah Kerja (SPK) mengikat Kedua Belah Pihak, kecuali diubah dengan kesepakatan bersama.

Pasal 2

TUGAS PEKERJAAN

PIHAK KEDUA harus melaksanakan Pekerjaan 1 (satu) paket Pengadaan Barang atau Material sesuai dengan data penawaran harga, spesifikasi teknis dan dilaksanakan ditempat tugas sesuai ketentuan dalam Surat Perintah Kerja (SPK).

Tanggal mulai kerja yaitu tanggal dimulainya pekerjaan sesuai dengan yang

Jangka waktu pelaksanaan Surat Perintah Kerja (SPK) adalah 15 (lima belas) hari kalender, sejak diterbitkannya Surat Perintah Kerja (SPK) yaitu pada tanggal 09 April 2025 sampai dengan 25 April 2025 atau sesuai dengan rincian jadwal pelaksanaan pekerjaan, atau perubahan waktu pelaksanaan yang disahkan dengan amandemen SPK.

Pasal 3

ISI DOKUMEN SURAT PERINTAH KERJA

Dokumen Surat Perintah Kerja (SPK) yang ditentukan dibawah ini harus dibaca serta merupakan bagian yang tidak terpisahkan dari SPK yaitu :

- a. Surat Perintah Kerja;
- b. Surat Penawaran beserta Rekapitulasi Rencana Anggaran Biaya (RAB);
- c. Standar Ketentuan dan Syarat Umum
- d. Spesifikasi Teknis;
- e. Dokumen - dokumen kelengkapan Pengadaan Barang.

Dokumen Surat Perintah Kerja (SPK) dibuat untuk saling menjelaskan satu sama lain, dan jika terjadi pertentangan antara ketentuan dalam suatu dokumen dengan ketentuan dalam dokumen yang lain maka yang berlaku adalah ketentuan dalam dokumen yang lebih tinggi berdasarkan urutan hirarki pada ayat (1).

Pasal 4

KEWAJIBAN PARA PIHAK

Kewajiban PIHAK KESATU :

PIHAK KESATU wajib membayar kepada PIHAK KEDUA atas pelaksanaan pekerjaan berdasarkan Nilai SPK.

Kewajiban PIHAK KEDUA :

- a. Melaporkan pelaksanaan pekerjaan secara periodik kepada TPK;
- b. Melaksanakan dan menyelesaikan pekerjaan sesuai dengan jadwal pelaksanaan pekerjaan yang telah ditetapkan dalam SPK;
- c. Melaksanakan dan menyelesaikan pekerjaan secara cermat, akurat dan penuh tanggung jawab dengan menyediakan tenaga kerja, bahan-bahan, peralatan, angkutan ke atau dari lapangan, dan segala pekerjaan permanen maupun sementara yang diperlukan untuk pelaksanaan, penyelesaian dan perbaikan pekerjaan yang dirinci dalam SPK;
- d. Memberikan keterangan-keterangan yang diperlukan untuk pemeriksaan pelaksanaan yang dilakukan TPK;
- e. Menyerahkan hasil pekerjaan sesuai dengan jadwal penyerahan pekerjaan yang telah ditetapkan dalam Surat Perintah Kerja;
- f. Mengambil langkah-langkah yang cukup memadai untuk melindungi lingkungan tempat kerja dan membatasi kerusakan dan gangguan kepada masyarakat maupun miliknya akibat kegiatan Penyedia.

PERSYARATAN UMUM

Tugas Ketua TPK adalah :

- a. Mengawasi jalannya pelaksanaan pekerjaan;
- b. Menerima pekerjaan yang sudah selesai dan telah dilakukan uji penerimaan.

Tugas Suplier adalah :

- a. Melaksanakan pekerjaan/pengadaan bahan atau peralatan sesuai spesifikasi teknis dan pedoman teknis;
- b. Melaksanakan pengiriman barang sesuai jadwal yang ditentukan (tepat waktu).

Pekerjaan tidak dapat dikontrakkan kepada pihak lain (sub-kontrak) tanpa persetujuan TPK dan Pelaksana Kegiatan Anggaran.

Supplier harus mentaati segala perundang-undangan dan hukum yang berlaku serta memperhatikan adat-istiadat setempat.

Aturan daerah yang berkaitan dengan Pajak / Retribusi baik yang ditetapkan oleh Undang-undang atau peraturan daerah menjadi tanggung jawab Supplier / Pemasok.

Force Majeure adalah suatu kejadian atau akibat bencana alam yang menghambat/merusakkan pekerjaan yang dilakukan, sedangkan terjadinya diluar penguasaan TPK dan PKA. Bilamana terjadi Force Majeure maka Ketua TPK harus melaporkan hal tersebut kepada PKA dalam kurun waktu 7 hari. PKA boleh menyetujui perubahan harga sebagai akibat Force Majeure, dan menyiapkan addendum perjanjian bila perlu.

Bila terjadi perbedaan pendapat antara Ketua TPK dan Supplier, maka harus segera dibahas dengan PKA. Penyelesaian masalah akan diputuskan oleh PKA.

Kelalaian Supplier

Apabila Supplier tidak mematuhi poin 2 dan poin 3 serta tidak mengindahkan peringatan yang diberikan oleh Ketua TPK, maka Ketua TPK akan memberikan peringatan tertulis kepada Supplier.

Sangsi :

- a. Bila Supplier dianggap melanggar seperti pada poin 2 maka pembayaran kepada Supplier akan ditunda sampai sebab kelalaian telah diperbaiki dan diterima oleh Ketua TPK sesuai dengan perjanjian.
- b. Bila dalam jangka 7 hari setelah menerima peringatan tertulis sebagaimana ditulis dalam poin 8, Supplier masih belum mengambil langkah-langkah untuk memperbaiki kelalaiannya, maka Ketua TPK dapat mengajukan kepada PKA untuk membatalkan perjanjian dan menunjuk pihak ketiga untuk melaksanakan sisa pekerjaan.
- d. Pembayaran akan dilaksanakan sesuai dengan kemajuan atau prsetasi pekerjaan. Penilaian pekerjaan akan dilakuklan oleh TPK sebagaimana disebut dalam Perjanjian atau Addendum (bila ada).
- l. Laporan oleh Supplier : Tiap minggu tentang kemajuan kegiatan.



PEMERINTAH KABUPATEN JEMBER
KECAMATAN WULUHAN
DESA AMPEL

Jl. Puger Nomor 280, Wuluhan, Jember, Jawa Timur (68162)
HP : 085235028896, e-mail : desaampel280@gmail.com

SURAT PERINTAH MULAI KERJA (SPMK)

Nomor : 000.3.1/ 48 /35.09.11.02/2025

Pengadaan Barang/ Bahan Pembangunan

yang bertanda tangan di bawah ini:

Nama : M. ABDUR ROHMAN EFENDI
Jabatan : Kasi Kesejahteraan
Alamat : Dusun Sambiringik Desa Ampel
selanjutnya disebut sebagai Pelaksana Kegiatan Anggaran Desa

Berdasarkan Surat Perintah Kerja Nomor : 000.3.1/ 47 /35.09.11.02/2025 tanggal 09 April 2025 bersama ini memerintahkan :

Nama : JEFRI ISTIONO
Jabatan : Kepala Pemasaran
Alamat : Rowotamtu Rambipuji Jember
selanjutnya disebut sebagai **Penyedia**;

Untuk memulai pelaksanaan pekerjaan dengan memperhatikan ketentuan-ketentuan sebagai berikut :

1. Pekerjaan : Pengadaan Barang/ Bahan Pembangunan Jalan Paving RW.014 Bulak Melati
2. Jangka Waktu : 15 hari yaitu mulai tgl 09 April 2025 s/d 25 April 2025
3. Syarat – Syarat : sesuai dengan persyaratan dan ketentuan kontrak
4. Waktu Penyelesaian : selama 15 (lima belas) hari kalender dan pekerjaan harus sudah selesai pada tanggal 25 April 2025
5. Hasil Pekerjaan : terlaksananya pekerjaan Pengadaan barang Pembangunan Jalan Paving RW.014 Bulak Melati
6. Sanksi : terhadap keterlambatan penyelesaian pekerjaan pengadaan Barang Pembangunan Jalan Paving RW.014 Bulak Melati, pembayaran kepada penyedia dapat dihentikan sesuai dengan ketentuan dalam SPK.

Menerima dan Menyetujui,
PT. Duta Bangsa Group

Ampel, 09 April 2025
Pelaksana Kegiatan Anggaran
Desa Ampel



COMPANY PROFILE

PT.DUTA BANGSA MANDIRI

Jalan Raya Bromo Desa Rejosalam
Pasrepan - Pasuruan - Jawa Timur
Telp/Fax. (0343) 441473
Web : www.dutabangsamandiri.com
Email : dutabangsapasuruan@gmail.com

foto PT. Duta Bangsa Mandiri :

“Sama-sama Kulinya “

Bagan dan Karyawan tidak ada bedanya, Juraganmu adalah Tuhan yang memberi bekal kepadamu.

Jangan lupa sholat lima waktu sesuai agamamu

Jaga kepuasan pelangganmu , jaga mutu hasil pekerjaanmu.

Jangan rasa memiliki perusahaanmu, hilangkan rasa aku, kamu tidak akan bisa bekerja tanpa dengan teman-temanmu.

Selesaikan pekerjaanmu hasil dari kita semua.

1

PT. Duta Bangsa Mandiri merupakan perusahaan swasta nasional yang bergerak dibidang Readymix, Stone Crusher, Concrete Block, dan Pagar Beton Precast. Berdiri pada tahun 2002 dibawah bendera **PT. Duta Bangsa Mandiri** dimana seluruh saham dimiliki oleh H. Mochamad Roeslan sebagai pemilik perusahaan.

Dalam perjalanannya **PT. Duta Bangsa Mandiri** sangat mengedepankan mutu, pelayanan, serta kualitas produk yang dihasilkan sehingga memberikan kepuasan terhadap konsumen.

Lain dari itu, perkembangan selama beberapa tahun terakhir PT. Duta Bangsa Mandiri telah memiliki lima cabang yang beroperasi di Jawa Timur yang antara lain adalah suruan, Jember, Situbondo, Malang dan Banyuwangi.

Dalam bisnis beton ini, kami juga memiliki beberapa cone crusher di setiap plant untuk mendukung proses produksi.

Mengenai SDM, kami juga memiliki tenaga-tenaga ahli dan profesional, berpengalaman dibidangnya yang dapat membackup seluruh produk yang kami hasilkan.

3

PRODUK

Dalam bisnis *Ready mix, Concrete Block, dan Pagar Beton Precast*, kami telah mensupply beratus ribu meter kubik beton dari proyek yang paling kecil hingga proyek besar meliputi seluruh segmen pasar Jawa Timur, Indonesia.

Disamping itu, kita juga mengakomodir permintaan proyek on site batching plant untuk mensukseskan pekerjaan proyek-proyek tertentu yang memerlukan kecepatan danepatan dalam proses pekerjaan.

4

VISI & MISI

VISI :

Senantiasa berusaha untuk menjadi yang terbaik dalam industri readymix di Indonesia, serta turut membangun Indonesia dengan menyediakan beton berkualitas tinggi.

MISI :

Secara berkesinambungan menyediakan produk dan jasa yang berkualitas tinggi serta mengembangkan karyawan yang berkompeten dengan menciptakan lingkungan kerja yang baik untuk mendukung terciptanya kepuasan pelanggan atau konsumen

Memperkuat kolaborasi antara kantor pusat, kantor-kantor cabang dan supplier-supplier melalui komunikasi dan kerjasama yang baik.

5

KAPASITAS

RDY MIX CONCRETE

Perang kami memiliki 5 Batching plant yang beroperasi

di Jawa Timur :

Surabaya	: 2 Unit batching plant, kapasitas 100 m ³ /jam
Blitar	: 1 Unit batching plant, kapasitas 42 m ³ /jam
Nganjuk	: 1 Unit batching plant, kapasitas 54 m ³ /jam
Malang	: 1 Unit batching plant, kapasitas 54 m ³ /jam
Panyuwangi	: 1 Unit batching plant, kapasitas 24 m ³ /jam

6

KAPASITAS

STONE CRUSHER

Pasuruan, kapasitas produksi pecah batu 30 ton/jam
Jember, kapasitas produksi pecah batu 10 ton/jam
Situbondo, kapasitas produksi pecah batu 30 ton/jam

CONCRETE BLOCK

Pasuruan, kapasitas produksi concrete block 2000 m²/hari
Jember, kapasitas produksi concrete block 1500 m²/hari
Situbondo, kapasitas produksi concrete block 1000 m²/hari
Malang, kapasitas produksi concrete block 1500 m²/hari

PLATE PANEL PRECAST

Pasuruan, kapasitas produksi 100 lembar panel & 25 kolom dalam 1x produksi
Jember, kapasitas produksi 100 lembar panel & 10 kolom dalam 1x produksi

7

KEMAMPUAN

Selain beton normal, kami juga bisa supply beton :

Very high strength concrete

Temperature controlled concrete

Dan beton sesuai dengan spesifikasi yang anda minta

Beberapa proyek kami yang meminta beton dengan

Spesifikasi Khusus (special mix design) PT. Duta Bangsa Mandiri
adalah mensupply antara lain :

PLTU GRATI (Indonesia Power) Pasuruan, Jawa Timur, Indonesia
Kontraktor PT. URAWA, Pondasi bangunan sisi laut (mutu FC 5000,
FC 3500, & FC 2500) dengan semen tipe V
PT. Gudang Garam, Pandaan, Jawa Timur Indonesia
Kontraktor PT. INDOPIORA (Indonesia Pondasi Raya) cor borepile
PT. Nestle Indonesia, Pasuruan, Jawa timur, Indonesia
Kontraktor PT. HARJAGUNA, Water tight concrete
PT. Swadaya Graha, Pembangunan Silo Packer Semen Gresik
Kedapang - Banyuwangi

9

LOKASI BATCHING PLANT

JAWA TIMUR

Plant Pasuruan

Jl. Raya Bromo - Rejosalam - Pasrepan - Pasuruan

Telephone & Fax : 0343-44 14 73

Plant Jember

Jl. Raya Erlangga - Rowotamtu - Rambipuji - Jember

Telephone & Fax : 0331-71 34 44

Plant Situbondo

Ds. Sumberanyar, Kec. Banyu Putih Situbondo

Telephone & Fax : 0338-45 34 14

Plant Malang

Desa Krebet - Senggrong No.9 Kecamatan Bulu lawang - Malang

Telephone & Fax : 0341-82 69 57

Plant Banyuwangi

Jl. Macan Putih Dusun Kawang, Desa Latban Asem Kec. Kabat Banyuwangi

Telephone & Fax : 0333-63 09 55

SARANA DAN PRASARANA

JENIS ALAT	JUMLAH (UNIT)	KAPASITAS	MERK
Truck Mixer	55	13000cc, 15000cc, (6m3)	Hino, Fuso, Nissan
Concrete Pump Long Boom	2	Boom 27 M, Pipa 100 M	Nissan
Concrete Pump Standard Boom	6	Boom 17 M, Pipa 100 M	Nissan
Batching plant (Pasuruan)	2	100 M3/Jam	
Batching plant (Jember)	1	42 M3/Jam	
Batching plant (Situbondo)	1	54 M3/Jam	
Batching plant (Malang)	1	54 M3/jam	
Batching plant (Banyuwangi)	1	24 M3/jam	
Pompa Pembilas	1	600 lpm	BW 600
Wheel Loader	4	350 WA / 1.8 M3	Komatsu
Wheel Loader	4	200 WA / 1.0 M3	Komatsu
Wheel Loader	2	200 WA / 1.0 M3	TCM

11

Mini Loader	1	136 WA/ 05 M3	Caterpillar
Stone crusher	4	70 Ton / Jam	
Dump truck	15	16000cc / 22 M3	Nissan
Compression machine	5		MBT
Slump test	15		MBT
Cetakan B.U. kubus	200		MBT
Cetakan B.U. silinder	200		MBT
Timbangan	4	60 ton	OHAUS
Pick up	10	2500cc	Panther, carry
Mesin tes beton	5		MBT
Computer	40	P.IV, dual core	Pentium, AMD
Laptop	20		Toshiba, acer
Truck Paving	20		Toyota, Isuzu, Hino, Mitsubishi
Forklift	15		Komatsu
Mesin Paving	20		Multi block, RH 324, 306

12

PENGALAMAN KERJA

KONTRAKTOR

PT. URAWA
PT. HARJAGUNA KURNIA MITRA
PT. HARJAGUNA KURNIA MITRA
PT. MULTI KONTRUKSI
PT. INDOORA
PT. SWADAYA GRAHA
PT. ADHI KARYA
PT. ARECO INDONESIA
PT. SUMBER NUSANTARA
PT. CITRA GADING ASRITAMA
PT. RUMPUN SEHATI
PT. SBM
PT. INDONAKANO
PT. MURINDA IRON STEEL
PT. PAKU BUMI SEMESTA
PT. TAKENAKA

PROYEK

PLTU GRATI PASURUAN
PT. NESTLE INDONESIA, PASURUAN
PT. OTSUKA, LAWANG & PT. SCHERING PLOUGH, PANDAAN
PT. GUDANG GARAM, GEMPOL
PT. GUDANG GARAM, PANDAAN
PT. GUDANG GARAM, GEMPOL
WADUK BAJUL MATI, SITUBONDO
PT. NESTLE INDONESIA, PASURUAN
PT. NESTLE INDONESIA, PASURUAN
BANK JATIM, JEMBER
PABRIK SABUN BUKRIM, PURWOSARI
PABRIK SABUN BUKRIM, PURWOSARI
PT. CMWI, PIER INDUSTRI, PAS
PT. GUDANG GARAM, PURWOSARI
PABRIK SUSU INDOLAKTO, PURWOSARI
PT. CMWI, PIER INDUSTRI, PAS

13

PT. GUNAKARYA
PT. CIPTA USAHA PRATAMA
PT. ANEKA JASA GRADIKA
PT. HASTA PRAJATAMA
PT. ULTRA MODERN
PT. BKB2
PT. RAJAWALI
PT. PT. MULTIBRATA ANUGRAH UTAMA
PT. NUGROHO CONTRUCTION
PT. SSP
PT. MASPRIAGUNG
PT. INTI RIMBA PERSADA
PT. MURINDA IRON STEEL
PT. CAHAYA HIDUP PRIMA
PT. ASIA TEKNIK
KOPINDOSAT
PT. DWI INDAH KARYA

RSUD BANGIL, PASURUAN
CJI SAMSUNG INDONESIA, PAS
CJI SAMSUNG INDONESIA, PAS
PT. KTI, PROBOLINGGO
AQUA WINONGAN, PASURUAN
CIBOGO TOWN SQUARE
MANDIRI LAND, JEMBER
PT. EASTTERNTEX, PANDAAN
PT. IFURA, RACI, PASURUAN
PLTU PAITON, PROBOLINGGO
MALL BANYUWANGI
RSUD BANGIL, PASURUAN
KDM GUDANG GARAM
GUDANG ALFAMART, JEMBER
DHOLPIN DEPO PERTAMINA KETAPANG
TOWER INDOSAT SITUBONDO-BANYUWANGI
JEMBATAN GROBOKAN LUMAJANG

14

PT. TRIKARYA JAYA ABADI
PT. GUNUNG KLABAR CITRA ABADI
PT. CIPTA MANDIRI
NIAGARA DEVELOPMENT
PT. JAVA PERKASA
PT. CAHAYA CERAH
PT. BRANTAS ABIPRAYA
PT. PUTRA MUSTIKA CEMERLANG
PT. HARDY'S PROPERTI
PT. SARITON JAYA
PT. TIRTA RESTU AYUNDA
PT. MODERN SURYA JAYA
PT. SUMBER HASIL
PT. KOPI LARAS
PT. PATRA TEKNI
PT. WASKITA-AREMIX-AKAS JO
PT. CITRA MAS

HUKUM UNIVERSITAS NEGERI JEMBER
KPPN JEMBER
SMP KATOLIK SANTO ALOYSIUS
NIAGARA WATERPARK
RUSUNAWA JEMBER
RUSUNAWA MAHASISWA UNEJ
SPILWAY DAM BAJULMATI
DEPO PERTAMINA KETAPANG
HYPERMARKET GIANT BANYUWANGI
U-GATER BESUKI
DERMAGA PANARUKAN
JEMBATAN BESUKI
RUKO BANYUWANGI-SITUBONDO
JEMBATAN TIMBANG WATODOMPI
SPBE KETAPANG
BOX CULVEN PELEBARAN JALAN SITUBONDO
TOWER SMART SITUBONDO-BANYUWANGI

15

PT. GUNUNG KLABAT
PT. BOROBUDUR
PT. ADHI KARYA
PT. HANDARU ADHIPUTRA
PT. RAUNG JAYA UTAMA
PT. SWADAYA GRAHA
PT. ADHI KARYA
PT. PAKUBUMI SEMESTA
PT. MITRA PEMUDA
PT. INDONAKANO
PT. INECO
PT. AGROKUSUMA
PT. PRAMBANAN DWIPAKA
PT. SWADAYA GRAHA
PT. WARINGIN MEGAH
PT. ARCHICON WIRATAMA
PT. PEMBANGUNAN PERUMAHAN
PT. CITRA GADING ASRITAMA

KAMPUS POLIWANGI BANYUWANGI
ASDP BAYUWANGI
PIRIMP PROJECT SITUBONDO
RUMAH SAKIT PTPN X JEMBER
KEDOKTERAN UNIVERSITAS NEGERI JEMBER
BUFFER STOK SILO SEMEN GRESIK SITUBONDO
LAPINDO PROJECT PORONG SIDOARJO
INDOLAKTO NEW EAST PLANT - PASURUAN
CAREFOUR REST AREA GADING - PASURUAN
PT. PANASONIC PIER REMBANG - PASURUAN
GOR KOTA PROBOLINGGO
GOR KOTA PASURUAN
MALL GENTENG BANYUWANGI
SILO SEMEN GRESIK BANYUWANGI
NESTLE - KEJAYAN
HOTEL ASTON CITY - JEMBER
BOSOWA - BANYUWANGI
MALL DINOYO - MALANG

16

PT. BOSKALIS
PT. PEMBANGUNAN PERUMAHAN
PT. PEMBANGUNAN PERUMAHAN
PT. NINDYA KARYA
PT. INDONAKANO GUMI
PT. MEDIA CIPTA
PT. MURINDA IRON STEEL
PT. SIER PUSPA UTAMA
PT. WASKITA KARYA
PT. NINDYA KARYA (PERSERO)
PT. ADIKARYA CITRA ABADI
PT. ANUGRAH CITRA ABADI
PT. ANUGRAH CITRA ABADI
PT. PAMENANG BUANA RAYA
PT. SAKA GRAHA INDONESIA
PT. BAHAS REKASATYA
PT. BANGUN KARYA PERKASA

PENIMBUNAN KABEL BAWAH LAUT - JAWA - BALI
PABRIK SEMEN GREDING BOSOWA - BANYUWANGI
UNIVERSITAS BRAWIJAYA & POLINEMA - MALANG
FAKULTAS EKONOMI - UNBRA - MALANG
PABRIK ISEKI - PIER PASURUAN
CJI SAMSUNG - PASURUAN
SAMPOERNA - PASURUAN
WWTP - PIER PASURUAN
UNIVERSITAS POLITEKNIK NEGERI, BANYUWANGI
TERMINAL BANDARA BLIMBINGSARI - BANYUWANGI
HAWAI WATER PARK - KARANGLO, MALANG
YONKAV - BEJI, PASURUAN
YON ARMED 5 - SINGOSARI, MALANG
GREEN FIELD - NGAJUM - GUNUNG KAWI - MALANG
GREEN FIELD - NGAJUM - GUNUNG KAWI - MALANG
OPF INDONESIA POWER, GRATI - PASURUAN
KANDANG AYAM POKHAND, KEJAYAN PASURUAN

17

Project PT Boskalis Indonesia, Urukan Kabel Bawah Laut Jawa Bali



18

Project PT Boskalis Indonesia, Urukun Kabel Bawah Laut Jawa Bali

AKTIVITAS TAMBANG



19

MEMBANGUN BATU DI PELABUHAN

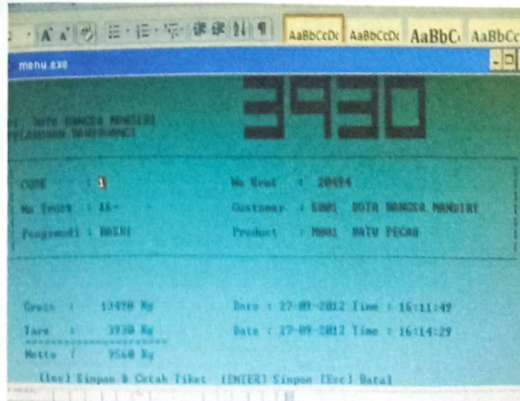
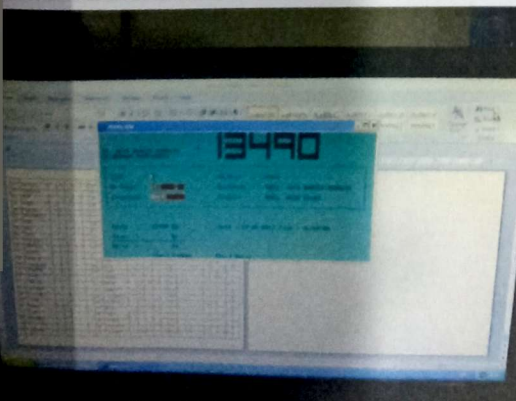

20

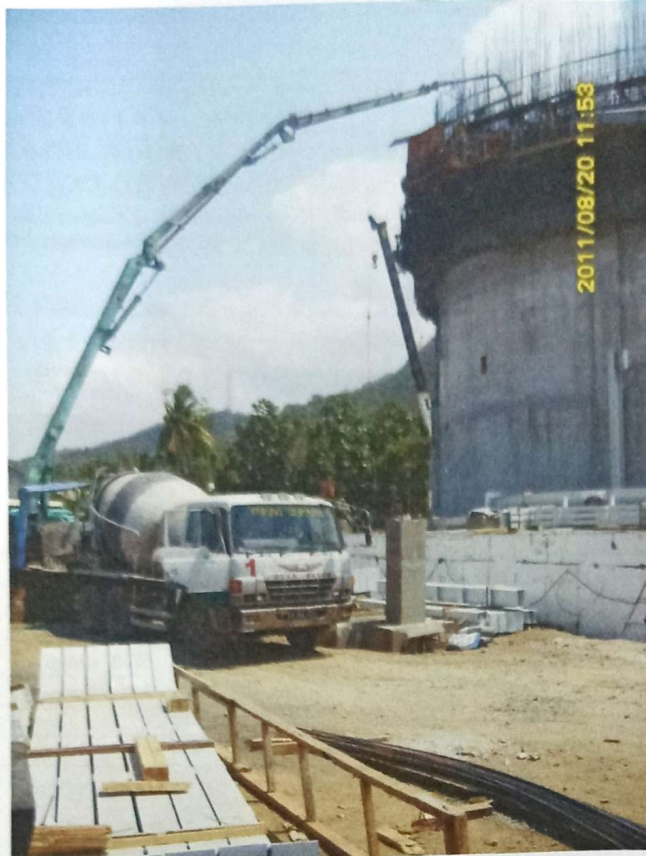

Sertifikat NINA RECOGNITION

NINA RECOGNITION

This certificate is awarded to
“PT DUTA BANGSA MANDIRI”,
in recognition of the continuous
cooperation with **Boskalis’ NINA**
program during their involvement in our
project from
March 2012 to May 2014.
In this period 80,000 Tons of rock material
was produced and delivered to our project
without any Accident and
Injury.

Java-Bali Submarine Cables 150kV Circuit 3&4 Project
Project Manager

E. Duijnhouwer

www.boskalis-nina.com



KEMENTERIAN PENDIDIKAN, KEBUDAYAAN, RISET, DAN TEKNOLOGI
UNIVERSITAS JEMBER
FAKULTAS TEKNIK - JURUSAN TEKNIK SIPIL
LABORATORIUM STRUKTUR DAN MATERIAL
Jalan Kalimantan No. 37 Kampus Tegal Boto Jember 68121. Telp. 0331 - 410241

Proyek : Paving Blok
Lokasi : Jl. Erlangga Ds. Rowotamtu, Kec. Rambipuji
Kontraktor : PT. DUTA BANGSA MANDIRI

No	Tgl buat	Tgl Uji	Umur	Berat	P hancur	Kuat hancur ke-i	Mutu rencana K-	Keterangan
			(hr)	(gram)	(KN)	(kg/cm ²)	(kg/cm ²)	
1	6-Aug-2024	3-Sep-2024	28	3200	725	348.53	300	10,5 x 21 x 6 Cm
2	6-Aug-2024	3-Sep-2024	28	3150	695	334.10		
3	6-Aug-2024	3-Sep-2024	28	3100	720	346.12		
4	6-Aug-2024	3-Sep-2024	28	3050	730	350.93		
5	6-Aug-2024	3-Sep-2024	28	3250	725	348.53		

Koreksi tebal : 1.060 (6 cm) Jumlah Benda Uji : 5 buah
Luas Benda Uji A : 220.5 cm²

Jember, 3 September 2024
Kepala Laboratorium,



Dr. Erno Widiyanto, S.T;M.T.
NIP. 197004191998031002