



**JEMBER**  
Kueren!

# PROFIL Dan Potensi Desa Tahun 2022



**DESA SIDOMULYO**  
Kecamatan Silo Kabupaten Jember  
Provinsi Jawa Timur



DESWITA SIDOMULYO



+62 823-3444-4046



**JEMBER**  
*Kueren!*

# Menggali Potensi Desa Sidomulyo

Mewujudkan “Maju Desanya, Bahagia Warganya”





# Sejarah Desa DESA SIDOMULYO

**SEBELUM MENJADI DESA DEFINITIF** seperti saat ini, Desa Sidomulyo merupakan sebuah dusun yang merupakan bagian dari Desa Garahan. Nama Sidomulyo sendiri berasal dari 2 (Dua) kata yaitu “Sido” yang artinya jadi atau menjadi dan kata “Mulyo” yang memiliki arti Mulia atau sejahtera. jika digabungkan maka kata “Sidomulyo” memiliki arti Menjadi mulia atau sejahtera dengan sebuah harapan bahwa masyarakat Desa Sidomulyo suatu saat kelak akan menjadi wilayah yang warga masyarakatnya menjadi sejahtera, gemah ripah lohjinawi, toto tentrem kerto raharjo.

Sebelumnya wilayah Sidomulyo terkenal dengan sebutan “Jaranan” karena diwilayah ini ada sebuah dinas peternakan yang saat itu kuda atau jaran menjadi sentra pengembangan utama disamping itu secara kebetulan juga diwilayah ini juga ada kesenian rakyat yang cukup berkembang yaitu kesenian Jaranan.

Wilayah Desa Sidomulyo juga terkenal dengan sebutan “Selasaan” atau “Selosoan” hal ini karena di wilayah ini ada sebuah pasar tradisional yang mempunyai kegiatan setiap hari Selasa, dan pasar ini sampai saat ini menjadi urat nadi perekonomian masyarakat Desa Sidomulyo.

Desa Sidomulyo merupakan desa ke-9 di wilayah kecamatan silo, yang merupakan desa pecahan dari Desa Garahan sejak tahun 1990, dan menjadi desa definitif pada tahun 1994. Dan sejak itu sekaligus mengangkat seorang Kepala Desa yang dipandang cakap serta mampu memimpin dan melaksanakan tugasnya.



## Kepala Desa Sidomulyo Dari Masa ke Masa

NO	NAMA	MASA JABATAN	KET.
1.	HOESIN	1990-1998	
2.	KUSNANDAR	1998-2000	Pjs
3.	Drs. SUDIONO	2000-2008	
4.	MARJONO	2008-2014	
5.	TOHA	2014-2020	
6.	KAMILUDIN S.Kep., Ners	2021-Sekarang	

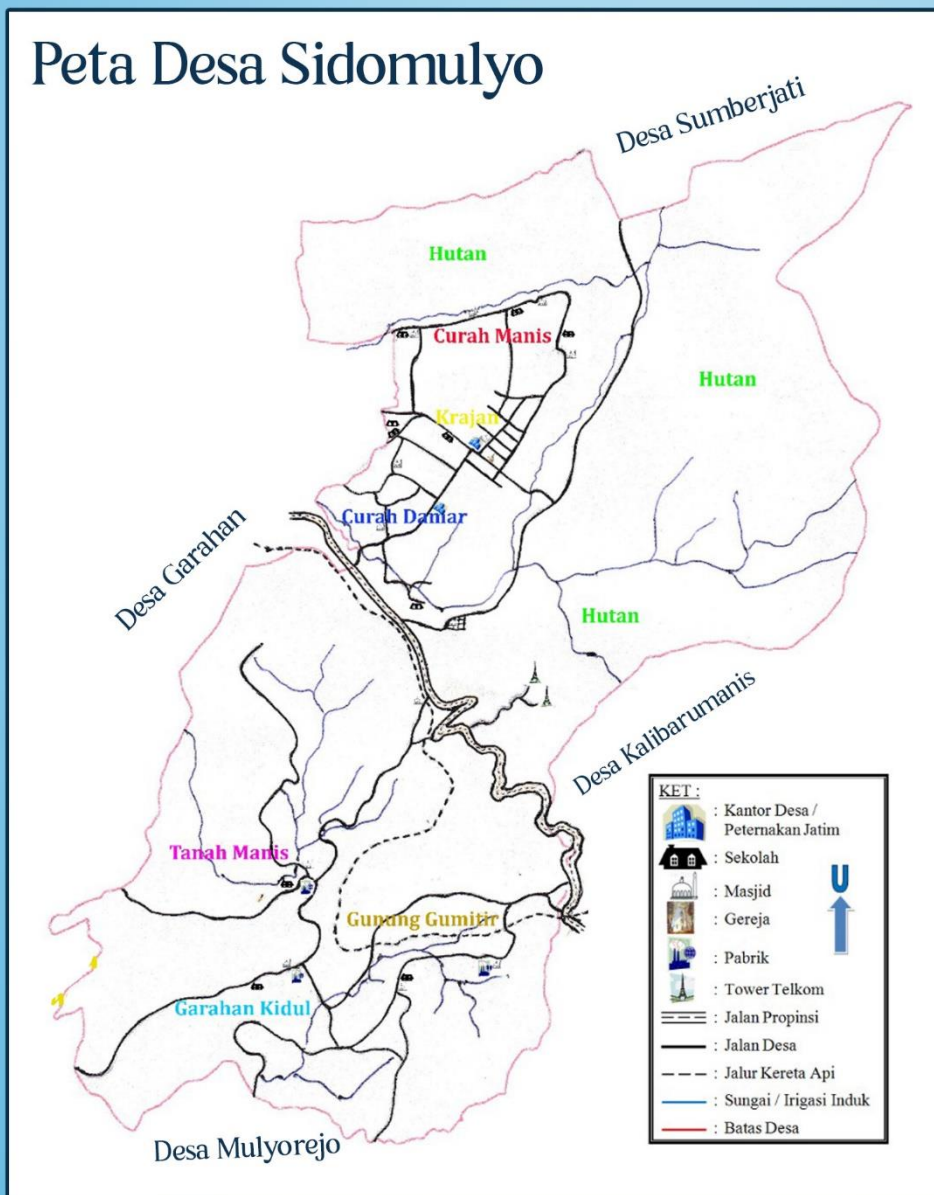



PEMDES  
SIDOMULYO



JEMBER

Kueren!  
Wajibnya  
Bahagia Warga

# PENANDATANGANAN MoU

"Bersa Sagar hutum"



## Struktur Organisasi Pemerintah Desa Sidomulyo Periode 2021/2027

**Kepala Desa**

Kamiludin S.Kep., Ners

**Sekretaris Desa**

Adi Wahyudi

**Kasi Pemerintahan**  
Redi Prawoto

**Staff**  
Khoirul Eko K., S.E

**Kasi Kesejahteraan**  
Rofiatun

**Staff**

**Kasi Pelayanan**  
Iskandar

**Staff**  
Riski Nursaidah

**Kaur Umum & TU**  
Winarti

**Staff**  
Angga Wicaksono

**Kaur Keuangan**  
M Sukri Yanto

**Staff**  
M. Ilham S.IP

**Kaur Perencanaan**  
Sunoko Septianto

**Staff**  
Yogianto S.lkom

**Kasun Curah Manis**  
Nurul Mustofa

**Kasun Curah Damar**  
Yudianto

**Kasun Krajan**  
A. Syaiful Bahri

**Kasun Tanah Manis**  
Salamin

**Kasun Gunung Gumitir**  
Aripin

**Kasun Garahan Kidul**  
Ahmad Arofiq

# Lembaga-lembaga Desa Desa Sidomulyo Kec. Silo Kab. Jember



## Badan Permusyawaratan Desa (BPD)

Badan Permusyawaratan Desa (BPD) merupakan lembaga perwujudan demokrasi dalam penyelenggaraan pemerintahan desa, BPD dapat dianggap sebagai “parlemen”-nya desa, BPD merupakan lembaga baru di desa pada era otonomi daerah di Indonesia. Sesuai dengan fungsinya, maka BPD ini dapat dikatakan sebagai lembaga kemasyarakatan. Karena berkisar pada pemikiran pokok yang dalam kesadaran masyarakat.

Anggota BPD ialah wakil dari penduduk desa bersangkutan berdasarkan keterwakilan wilayah yang ditetapkan dengan cara musyawarah dan mufakat. Anggota BPD terdiri dari ketua Rukun Warga, pemangku adat, golongan profesi, pemuka agama dan tokoh atau pemuka masyarakat lainnya. Masa jabatan anggota BPD ialah 6 tahun dan dapat diangkat/diusulkan kembali untuk satu kali masa jabatan berikutnya.

Sesuai Keputusan Bupati Kabupaten Jember Nomor 188.45/85/KTUN/012/2012 tentang Badan Permusyawaratan Desa Sidomulyo Kecamatan Silo Kabupaten Jember yang memustuskan **Sdr. Muhammad** menjadi **Ketua BPD Desa Sidomulyo Periode 2018-2024**.

## Lembaga Pemberdayaan Masyarakat

Lembaga Pemberdayaan Masyarakat yang selanjutnya disingkat (LPM) adalah lembaga, organisasi atau wadah yang di bentuk atas prakarsa masyarakat sebagai mitra pemerintah kelurahan dalam menampung dan mewujudkan aspirasi dan kebutuhan masyarakat di bidang pembangunan.

Sebelum disebut Lembaga Pemberdayaan Masyarakat, dahulu disebut Lembaga Ketahanan Masyarakat Desa (LKMD). Tujuan utama dibentuknya lembaga ini adalah untuk meningkatkan prakarsa dan swadaya masyarakat dalam menjalankan program pembangunan secara partisipatif. Dalam hal ini partisipasi masyarakat yang dikembangkan melalui Lembaga Pemberdayaan Masyarakat ini mencakup aktivitas dalam merencanakan dan mengawasi pelaksanaan pembangunan di tingkat desa atau kelurahan.

Sesuai Keputusan Kepala Desa Sidomulyo Nomor : 141/ 38 /35.09.30.2009/SK/2022 tentang Pengangkatan pengurus Lembaga pemberdayaan masyarakat Desa Sidomulyo periode tahun 2022 sampai dengan 2027 dan mengangkat **Sdr. Suharyono** sebagai **Ketua LPM periode 2022/2027** Sa'id sebagai sekretaris dan Irvan Junianto sebagai bendahara dan memiliki 46 anggota dari berbagai dusun yang ada di Desa Sidomulyo.

# Lembaga-lembaga Desa Desa Sidomulyo Kec. Silo Kab. Jember

## KARANG TARUNA

Karang Taruna adalah organisasi sosial kemasyarakatan sebagai wadah dan sarana pengembangan setiap anggota masyarakat yang tumbuh dan berkembang atas dasar kesadaran dan tanggung jawab sosial dari, oleh dan untuk masyarakat terutama generasi muda di wilayah desa/kelurahan terutama bergerak dibidang usaha kesejahteraan sosial.



Sesuai Keputusan Kepala Desa Nomor : 141/ 37 /35.09.30.2009/SK/2022 tentang Pengangkatan Pengurus Karang Taruna Desa Sidomulyo Kecamatan Silo Kabupaten Jember Periode Tahun 2022 Sampai Dengan 2027 yang memutuskan **Sdr. Muhammad Lutfi** menjadi **Ketua Karang Taruna Desa Sidomulyo Periode 2022-2027.**

## KARANG WERDA

Karang Werda adalah sebuah wadah untuk menampung kegiatan para lanjut usia yang dibentuk dalam rangka membantu mewujudkan kesejahteraan para lansia tersebut.

Sesuai Keputusan Kepala Desa Sidomulyo Nomor : 141/ 36 /35.09.30.2009/SK/2022 tentang Pengangkatan Pengurus Karang Werda Desa Sidomulyo Periode Tahun 2022 Sampai Dengan 2027 dan mengangkat **Ibu Yulianawati** sebagai **Ketua Karang Werda periode 2022/2027.**

## PASPAMDES

Paspamdes atau Pasukan Pengamanan Desa merupakan sebuah kelompok atau tim untuk menjaga kondusifitas Desa Sidomulyo.

Sesuai Keputusan Kepala Desa Sidomulyo Nomor : 141/ 39 /35.09.30.2009/SK/2022 tentang Pengangkatan Pengurus Paspamdes Desa Sidomulyo Periode Tahun 2022 Sampai Dengan 2027 dan mengangkat **Sdr. M Samsul Arifin** sebagai **Ketua Paspamdes periode 2022/2027.**

## PENGURUS LAPANGAN & TKD PEMAKAMAN UMUM

Kelembagaan ini dibentuk untuk mengurus tanah kas desa yang berbentuk Lapangan yang terletak di Dusun Curah Manis dan Dusun Krajan serta tanah kas desa yang berbentuk Pemakaman umum.

Sesuai Keputusan Kepala Desa Sidomulyo tentang Pengangkatan Pengurus Lapangan dan pemakaman umum Desa Sidomulyo Periode Tahun 2022 Sampai Dengan 2027 terdapat beberapa nama yang menjadi ketua yaitu Nawawi Lapangan Curah Manis, Pak Fathor Lapangan Krajan dan Misrawi Pemakaman Umum.

# Lembaga-lembaga Desa Desa Sidomulyo Kec. Silo Kab. Jember

## TIM PENERAK PEMBERDAYAAN KESEJAHTERAAN KELUARGA (PKK)

Pemberdayaan Kesejahteraan Keluarga atau sering disebut dengan singkatan PKK merupakan organisasi kemasyarakatan yang memberdayakan wanita untuk turut berpartisipasi dalam pembangunan Indonesia. PKK terkenal akan "10 program pokok"-nya antara lain Penghayatan dan Pengamalan Pancasila, Gotong Royong, Pangan, Sandang, Perumahan dan Tatalaksana Rumah Tangga, Pendidikan dan Keterampilan, Kesehatan, Pengembangan Kehidupan Berkoperasi, Kelestarian Lingkungan Hidup, dan Perencanaan Sehat.

Ketua TP PKK Desa Sidomulyo periode 2021/2027 sesuai dengan SK Ketua TP PKK Kecamatan Silo dengan beberapa pengurusnya yang diangkat dengan SK Kepala Desa Nomor : 141/ 36 /35.09.30.2009/SK/2022 Tentang Pengangkatan Pengurus Tim Penggerak Pemberdayaan Dan Kesejahteraan Keluarga ( P K K ) Desa Sidomulyo Periode Tahun 2022 Sampai Dengan 2027 dan **Murni Eka S.Pd** sebagai ketua TP PKK Desa Sidomulyo Periode 2021/2027

## RUKUN WARGA DAN RUKUN TETANGGA

Rukun Warga atau sering disingkat RW merupakan lembaga pemerintah yang terdiri dari beberapa kelompok RT di suatu Desa/ Kelurahan dan dipimpin oleh satu ketua RW. Sedang RT adalah Rukun Tetangga yang menghimpun beberapa Kepala Keluarga atau KK disetiap Desa/ Kelurahan dan dipimpin oleh satu ketua.

Ada 24 RW dan 61 RT yang ada di Desa Sidomulyo periode 2022/2027 sesuai Surat Keputusan Kepala Desa Sidomulyo Nomor : 141/ 11 /35.09.30.2009/SK/2022 tentang Pengangkatan Rukun Tetangga (Rt) & Rukun Warga (Rw) Desa Sidomulyo Periode Tahun 2022 Sampai Dengan 2027





LUAS LAHAN PERTANIAN & PERHUTANAN DESA SIDOMULYO (dalam Hektar)	
LUAS LAHAN PERTANIAN	6,214
LUAS LAHAN PERHUTANAN SOSIAL HGU	2,250
JUMLAH	8,464

Secara Geografis, Desa Sidomulyo Kecamatan Silo Kabupaten Jember berada diantara 113.923878 BT dan -8.257213 LS dengan memiliki luas wilayah seluas 4027.325 Hekta dan berada pada 678 Meter di atas permukaan laut yang berada pada ketinggian 560 m dpl dengan curah hujan rata-rata 2.000 mm/tahun, keadaan suhu rata-rata 23oC serta kelembaban 75-90%.



# KEPENDUDUKAN

## Desa Sidomulyo Kec. Silo Kab. Jember

JUMLAH PENDUDUK  
**10767** Jiwa Penduduk

JUMLAH KK  
**3749** Kepala Keluarga

Menurut Sensus Desa Sidomulyo Tahun 2022, Jumlah penduduk di Desa Sidomulyo 10767 Jiwa penduduk dengan jumlah KK sebanyak 3749 Kepala keluarga yang diantaranya terdiri dari 52% Laki-laki dan 48% Perempuan.



52% Laki-laki



Jumlah Presentase Laki-laki



48% Perempuan



Jumlah Presentase Perempuan

JUMLAH ANGGOTA KELUARGA	
Dusun Gunung Gumitir	1037
Dusun Garahan Kidul	364
Dusun Curah Damar	3014
Dusun Curah Manis	2315
Dusun Tanah Manis	389
Dusun Krajan	3648
<b>JUMLAH</b>	<b>10767</b>

# JUMLAH LANSIA

## Desa Sidomulyo Kec. Silo Kab. Jember

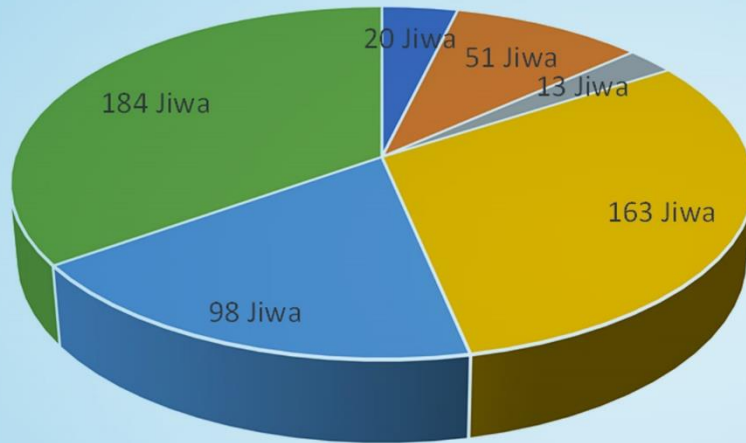

- DUSUN TANAH MANIS
- DUSUN GUNUNG GUMITIR
- GARAHAN KIDUL
- CURAH DAMAR
- CURAH MANIS
- KRAJAN

Jumlah Total Lansia di Desa Sidomulyo berdasarkan Sensus Desa 2022 sebanyak 529 Jiwa





# JUMLAH ANAK YATIM

Desa Sidomulyo Kec. Silo Kab. Jember

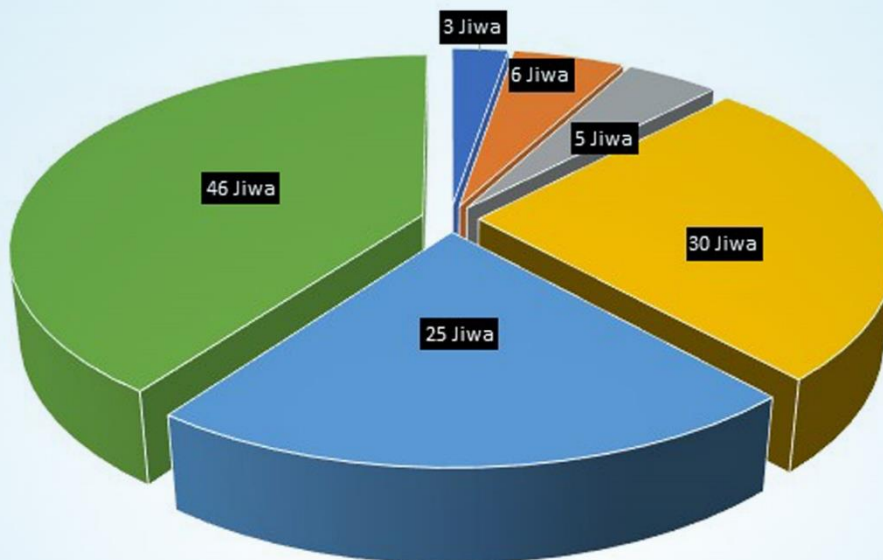

▪ DUSUN TANAH MANIS ▪ DUSUN GUNUNG GUMITIR ▪ GARAHAN KIDUL ▪ CURAH DAMAR ▪ CURAH MANIS ▪ KRAJAN

Jumlah Total Anak Yatim di Desa Sidomulyo  
berdasarkan Sensus Desa 2022 sebanyak 115 Jiwa

# JUMLAH BALITA

## Desa Sidomulyo Kec. Silo Kab. Jember

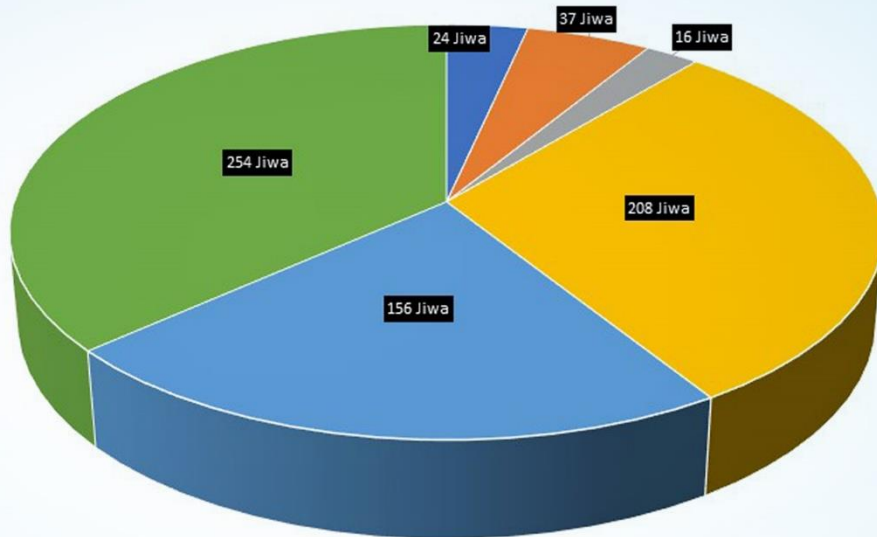

• DUSUN TANAH MANIS • DUSUN GUNUNG GUMITIR • GARAHAN KIDUL • CURAH DAMAR • CURAH MANIS • KRAJAN

Jumlah Total Balita di Desa Sidomulyo  
berdasarkan Sensus Desa 2022 sebanyak 695 Jiwa



# PEKERJAAN

## Desa Sidomulyo Kec. Silo Kab. Jember



PETANI  
1264



BURUH HARIAN LEPAS  
1188



WIRASWASTA/PEDAGANG  
442



PROFESI KARYAWAN SWASTA  
138



BURUH TANI  
111



GURU  
16



PETERNAK  
5



TUKANG  
4



ASN  
3



BUMN  
2

Menurut data formulir isian Sensus Desa 2022 Desa Sidomulyo mengenai data statistik penduduk berdasarkan pekerjaan. Diperoleh data bahwa profesi petani paling banyak pada masyarakat Desa Sidomulyo berjumlah sebanyak 1264 orang, Buruh harian lepas sebanyak 1188 orang, Wiraswasta/pedagang 442 Orang, Profesi Karyawan Swasta sebanyak 138 orang, buruh tani sebanyak 111 orang, seorang guru sebanyak 16 orang, peternak 5 orang, tukang atau kuli bangunan 4 orang, ASN 3 orang dan BUMN 2 orang.



# KEPEMILIKAN RUMAH MASYARAKAT

Desa Sidomulyo Kec. Silo Kab. Jember

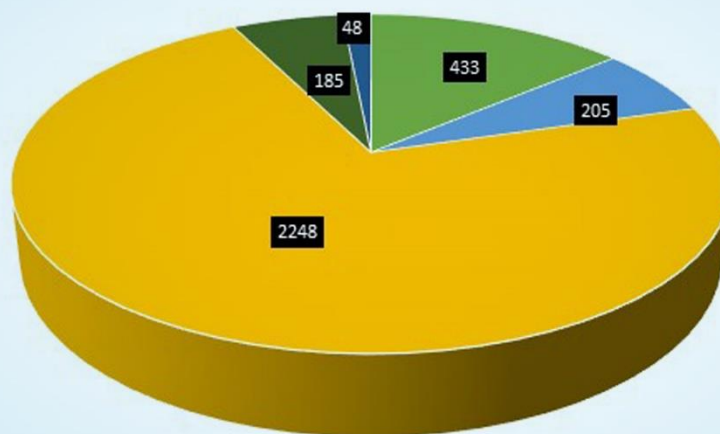

■ RUMAH DINAS ■ SEWA/TIDAK MEMILIKI RUMAH SENDIRI ■ MEMILIKI RUMAH SENDIRI ■ PERHUTANI ■ MAGARSARI

Jumlah masyarakat yang memiliki rumah sendiri sebanyak 2248, Rumah dinas 433, Sewa/tidak memiliki rumah sendiri 205, Perhutani 183 dan Magarsari 48.



# JUMLAH KENDARAAN

Desa Sidomulyo Kec. Silo Kab. Jember



**3848**  
Sepeda Motor



**954**  
Mobil

Jumlah Kendaraan di Desa Sidomulyo sebanyak 4802.



# JUMLAH HEWAN TERNAK

Desa Sidomulyo Kec. Silo Kab. Jember



**572**  
Ekor Sapi



**2825**  
Ekor Kambing



**18064**  
Ekor Ayam

Jumlah Hewan Ternak di Desa Sidomulyo sebanyak 21.461

# JUMLAH SEKOLAH

Desa Sidomulyo Kec. Silo Kab. Jember



9

Sekolah Dasar/  
Madrasah Ibtidaiyah



3

Sekolah Menengah Pertama/  
Madrasah Tsanawiyah



1

Sekolah Menengah Atas  
Madrasah Aliyah

Jumlah Keseluruhan sekolah dasar, sekolah menengah pertama dan sekolah menengah atas di Desa Sidomulyo terdapat 13 Sekolah.



# JUMLAH LUAS LAHAN HUTAN SOSIAL & HUTAN PERTANIAN

Desa Sidomulyo Kec. Silo Kab. Jember

## 2.250 Ha

### Luas Hutan Sosial

Desa Sidomulyo Kec. Silo Kab. Jember

## 6.214 Ha

### Luas Lahan Pertanian

Desa Sidomulyo Kec. Silo Kab. Jember





# PRODUKSI KOPI

Desa Sidomulyo Kec. Silo Kab. Jember

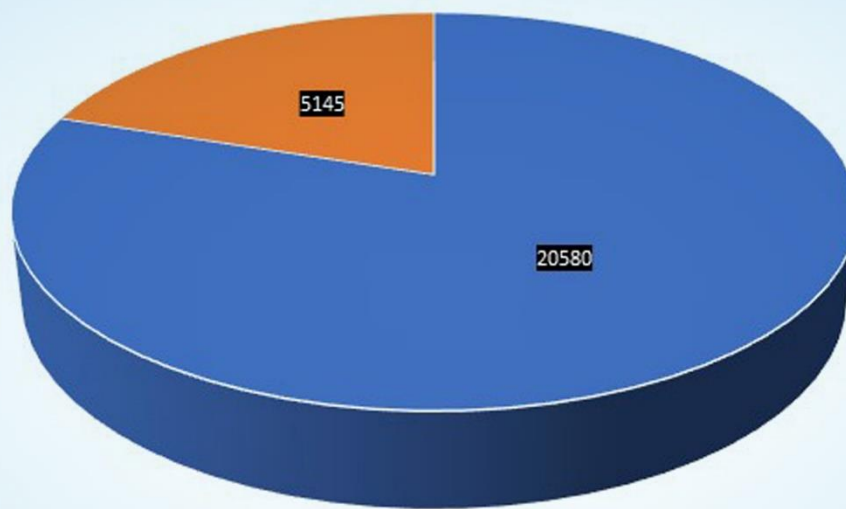

■ KOPI BASAH / GELONDONG

■ KOPI KERING / OCE

Jumlah Produksi kopi basah atau gelondong mencapai 20,580 Ton dan Kopi kering/Oce mencapai 5,145 Ton



**JEMBER**  
*Kueren!*

# POTENSI DESA SIDOMULYO

## Kecamatan Silo Kabupaten Jember Provinsi Jawa Timur



### 6 Dusun



#### Potensi Pertanian

1. Dusun Curah Manis
2. Dusun Curah Damar



#### Potensi Perkebunan

1. Dusun Curah Manis
2. Dusun Curah Damar
3. Dusun Krajan
4. Dusun Tanah Manis
5. Dusun Garahan Kidul
6. Dusun Gumitir



#### Potensi Perikanan

1. Dusun Curah Manis
2. Dusun Curah Damar



#### Potensi Peternakan

1. Dusun Curah Manis
2. Dusun Curah Damar
3. Dusun Krajan
4. Dusun Tanah Manis
5. Dusun Garahan Kidul
6. Dusun Gumitir



#### Potensi Kepariwisataaan

1. Dusun Curah Manis
2. Dusun Curah Damar
3. Dusun Krajan
4. Dusun Tanah Manis
5. Dusun Garahan Kidul
6. Dusun Gumitir





**JEMBER**  
*Kueren!*



# POTENSI UNGGULAN DESA SIDOMULYO

Kecamatan Silo Kabupaten Jember  
Provinsi Jawa Timur



DESWITA SIDOMULYO



+62 823-3444-4046



# Desa Wisata Sidomulyo

FOSIL AKAR

RUMAH BATIK

RAJA DOMBA

SENDANG TIRTO

INDUSTRI KOPI

HOMESTAY D'SID

JAJAN TRADISIONAL





# Fosil Akar Sidomulyo

## "Wisata Kapal Nabi Nuh"

Memasuki rumah akar pohon itu, ada beberapa bagian yang disulap menjadi kerajinan tangan menarik yang kerap ditemui jadi hiasan hotel ataupun resor. Akar Kayu Dulu tidak berharga, hanya terkubur di tanah, tidak ada yang melirik. Tapi siapa sangka, lewat akar yang telah dimakan rayap, mampu menjadikan destinasi wisata andalan. Bahkan, ada yang menamakan wisata kapal Nabi Nuh terdampar di Sidomulyo.



**Dusun Curah Manis**  
Desa Sidomulyo Kecamatan Silo  
Kabupaten Jember





# Wisata Edukasi Batik

Rumah batik menjadi tempat wisata edukasi bagi wisatawan yang ingin mempelajari proses membatik. Mulai dari membuat pola dasar, mencanting, pemberian warna, hingga proses fiksasi.



## Dusun Krajan

Desa Sidomulyo Kecamatan Silo  
Kabupaten Jember



# Wisata Edukasi "Raja Domba"

Salah satu destinasi wisata di Desa Sidomulyo yakni Wisata Edukasi "Raja Domba" dimana para wisatawan bisa belajar mengenai cara beternak domba, memberi makan domba, mengetahui jenis-jenis domba dan juga bisa menunggangi domba dengan keliling kandang di Raja Domba.



**Dusun Curah Damar**  
Desa Sidomulyo Kecamatan Silo  
Kabupaten Jember





# Sendang Tirto "Gumitir"

Sendang Tirto "Gumitir" atau yang dikenal dengan nama "KOLBUK" oleh warga sekitar merupakan sumber air alam. itu ada sejak zaman kerajaan. Karena berdasarkan legenda yang hidup di desanya, kolbuk ini pernah menjadi persinggahan Layang Seto dan Layang Kunitir, dua anak Logender, seorang Patih Kerajaan Majapahit kala dipimpin Ratu Kencono Wungu.

Sendang Tirto "Gumitir" atau yang dikenal dengan nama "KOLBUK" oleh warga sekitar merupakan sumber air alam. itu ada sejak zaman kerajaan. Karena berdasarkan legenda yang hidup di desanya, kolbuk ini pernah menjadi persinggahan Layang Seto dan Layang Kunitir, dua anak Logender, seorang Patih Kerajaan Majapahit kala dipimpin Ratu Kencono Wungu.



**Dusun Curah Damar**  
Desa Sidomulyo Kecamatan Silo  
Kabupaten Jember

Kekompakan warga menjaga mata air ini, merupakan kearifan lokal yang tumbuh di masyarakat. Sebab, selain ada legenda yang melekat, kawasan ini juga menjadi tempat mandi dan sumber air minum bagi warga, serta mengairi sawah petani. Apalagi, ketika musim kemarau tiba. Saat sumur-sumur mulai mengering, mereka mengandalkan kolbuk menjadi sumber air.





# Industri Kopi "Ketakasi"

Desa Sidomulyo adalah penghasil Kopi Robusta, sehingga tidak heran kerajinan dan kesenian di desa ini bertemakan kopi. Di Desa Sidomulyo ada industri kopi atau tempat produksi kopi yang bernama "Ketakasi". Dimana pengunjung bisa belajar bagaimana cara produksi kopi mulai dari pengeringan, penggilingan, packaging dan lain sebagainya hingga pengunjung bisa menyeduh hangatnya kopi robusta Sidomulyo.

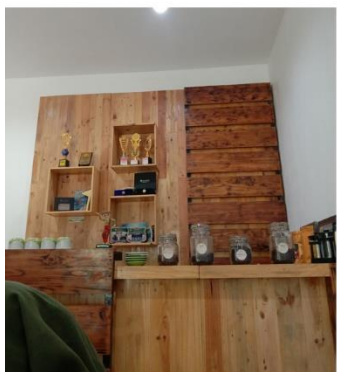

**Dusun Krajan**  
Desa Sidomulyo Kecamatan Silo  
Kabupaten Jember

**SIDOMULYO!**  
**DESA ROBUSTA!**

# HOMESTAY/PENGINAPAN "D'SID"



Katanya siapa di Desa Tidak ada penginapan atau homestay? nih di Desa Sidomulyo ada Homestay keren yang tidak kalah saing dengan yang ada di kota-kota. Namanya Homestay D'SID yang diperuntukkan bagi pengunjung Desa Wisata yang ingin bermalam di Desa Sidomulyo.



**Dusun Krajan**  
Desa Sidomulyo Kecamatan Silo  
Kabupaten Jember





## MAKANAN KHAS SIDOMULYO "CENIL & LOPES"

Kue cenil adalah salah satu jajanan pasar khas Pulau Jawa terutama Desa Sidomulyo yang terbuat dari tepung ketela pohon yang dibentuk bulat-bulat kecil atau lonjong yang diberi pewarna makanan berwarna merah, kuning, dan hijau. Sedangkan kue Lopes adalah kue yang Bentuknya yang bulat yang terbuat dari ketan putih dan dibungkus dengan daun pisang serta diikat dengan tali pelepah pisang, semakin menambah aroma dan cita rasa Lopes ketika di makan.

Jika kalian berkunjung ke Desa Wisata Sidomulyo, Kalian akan disajikan makanan khas Desa Sidomulyo ini sebelum menempuh perjalanan ke berbagai destinasi wisata Desa Sidomulyo,





# MITRA DESA WISATA

Desa Sidomulyo Kec. Silo Kab. Jember



# AGROWISATA PPG CLUSTER DURIAN WISATA PINUS SIDOMULYO

Desa Sidomulyo Kec. Silo Kab. Jember

PPG mempunyai potensi sebagai objek wisata yang didukung oleh Keasrian alam dan letaknya yang strategis. Hal ini nantinya menjadikan Persemaian Permanen Garahan ( PPG) sebagai satu Objek Agrowisata PPG Cluster Durian - Wisata Pinus Sidomulyo yang sangat prospektif yang mampu menarik wisatawan. Di samping itu Persemaian Permanen Garahan ( PPG) juga merupakan wilayah yang memiliki daya tarik wisata berupa “ PPG Cluster Durian “ yaitu penanaman durian bibit unggul. Kondisi alam kawasan Persemaian Permanen Garahan ( PPG) relatif masih alami sehingga mampu menambah daya tarik kawasan tersebut dan layak untuk dikembangkan untuk kegiatan Agrowisata PPG Cluster Durian - Wisata Pinus Sidomulyo agar bernilai jual tinggi. Sampai saat ini, potensi daya tarik wisata yang dimiliki Persemaian Permanen Garahan ( PPG) belum dikenal oleh masyarakat umum. Kondisi ini memberikan peluang bagi Persemaian Permanen Garahan ( PPG) untuk dikembangkan menjadi objek wisata dan Rest Area Di jalur Gumitir ( Jember – Banyuwangi ).



PEMANDIAN ALAM  
SUNGAI TEBING



SPOT SELFIE/  
SELFIE DECK



CAMPING GROUND/  
BERKEMAH

# AGROWISATA PPG CLUSTER DURIAN WISATA PINUS SIDOMULYO

Desa Sidomulyo Kec. Silo Kab. Jember

Agrowisata PPG Cluster Durian – Wisata Pinus Sidomulyo memiliki beberapa potensi yang menjadi daya tarik untuk dikembangkan antara lain potensi alam di kawasan Persemaian Permanen Garahan ( PPG), serta potensi edukasi.



SPOT SELFIE



PLAYGROUND ANAK

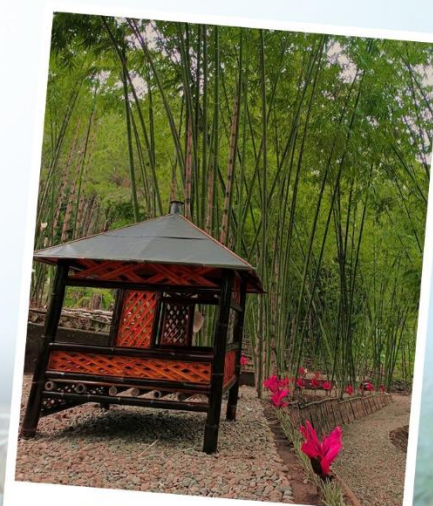

SPOT HEALING





# CAFE GUMITIR

Dusun Gunung Gumitir Desa Sidomulyo  
Kec. Silo Kab. Jember

Cafe Gumitir Rest Area adalah salah satu destinasi pariwisata yang terletak di Dusun Gunung Gumitir Desa Sidomulyo Kecamatan Silo Kabupaten Jember Jawa Timur. Cafe and Rest Area Gumitir, sekitar 1,5 jam dari kota Jember. Dikelola oleh PTPN XII, meski perusahaan pemerintah namun keiatannya mengelola tempat istirahat ini patut diacungi jempol. Ada tempat makan di tempat yang paling tinggi, menyajikan makanan cepat saji macam tahu goreng, tempe, singkong, sama beberapa makanan berat. Tapi tentu saja bintangnya kopi, yang memang berasal dari perkebunan kopi yang dikelola PTPN XII. Tempat wisata yang sama di Lawang yang dikelola perusahaan ini juga.

Tidak perlu khawatir jika anda berencana menghabiskan akhir pekan disini karena anda dan keluarga bisa melakukan Flying Fox, Permainan outbond berupa spider web, jumping dot dan jembatan goyang, ATV dan Berkuda menyusuri perkebunan kopi menikmati suasana perkebunan sambil bergaya ala koboi. Anda juga dapat melihat terowongan kereta api peninggalan belanda yang dibuat tahun 1901 dengan mengendarai Kereta Kelinci atau Jeep. Kawula muda juga bisa mengadakan acara camping merasakan sensasi bermalam di area perkebunan/pegunungan.

# CAFE GUMITIR

Dusun Gunung Gumitir Desa Sidomulyo Kec. Silo Kab. Jember



**JEMBER**  
*Kueren!*



**PROFIL**  
**Dan Potensi Desa**  
Desa Sidomulyo Kec. Silo Kab. Jember

Designed By : MEDIA CENTER SIDOMULYO